



STIMMME



Informativo do Sindicato dos Trabalhadores nas Indústrias Metalúrgicas, Mecânicas e de Material Elétrico de Bento Gonçalves

Filiado a Força Sindical e CNTM

Ano VII - Edição 21 - Maio/2008

Mais de três mil trabalhadores na 10ª Festa Metalúrgica



10ª Festa Metalúrgica reuniu 3,2 mil trabalhadores no Parque de Eventos em almoço festivo organizado pelo Stimmme para comemorar o Dia do Trabalho e integrar a categoria

Uma tradição que já se repete há dez anos teve mais uma edição de sucesso no dia 10 de maio, quando o Stimmme reuniu cerca de 3,2 mil pessoas na 10ª Festa Metalúrgica. O pavilhão B do Parque de Eventos recebeu os trabalhadores das indústrias metalúrgicas, mecânicas e de material elétrico e seus familiares para o almoço festivo.

No encontro promovido para reforçar a integração da categoria, o reconhecimento ao trabalho em conjunto marcou a confraternização. "A participação de cada trabalhador faz do Sindicato uma verdadeira família e fortalece ainda mais a verdade. Isso é motivo de grande orgulho e nos motiva a fazer ainda mais pelos associados", disse o presidente do Stimmme, José Elvio Atzler de Lima.

A valorização da união é também a aposta da diretoria do Sindicato para superar as dificuldades e ampliar as conquistas da categoria, segundo ele. "Tenho, ao meu lado, um grupo de pessoas que encara os desafios



Presidente do Stimmme, José Elvio Atzler de Lima, anunciou ampliação do serviço odontológico gratuito

junto comigo. É por causa desse trabalho em equipe que temos tantas conquistas em nossa gestão. Eles são a melhor prova de que unidos somos fortes", afirmou. O reconhecimento à dedicação e ao empenho dos diretores veio sob a forma de uma salva de palmas conduzida, em pé, pelos associados. Outro ponto alto do almoço foi o anúncio da ampliação dos serviços odontológicos gratuitos para os dependentes dos trabalhadores associados (esposa e filhos com até 18 anos que não estejam trabalhando).

A programação da 10ª Festa Metalúrgica teve sorteio de cerca de 80 prêmios especiais, como geladeiras, freezer, microondas, máquina de lavar, bicicletas, televisores e aparelhos de DVD, e de um automóvel Ford Ka 0km. Durante a distribuição dos prêmios, o público se divertiu ao som da apresentação de Lilian e Carina, acompanhadas pela banda Rey Sol.

Palavra do Presidente

Mais uma vez os trabalhadores da nossa categoria mostraram sua força e união com a presença de mais de 3,2 mil pessoas na Festa Metalúrgica. Para nós, que organizamos essa confraternização, foi uma satisfação imensa ver os trabalhadores se divertindo e envolvidos com as atividades do Sindicato. Em sua décima edição, o encontro foi um sucesso - e isso porque você, associado, e seus familiares, participaram. O que também contribuiu para o bom resultado final foi a atuação das cem pessoas que trabalharam voluntariamente para ajudar na Festa.



Além de promover a interação da categoria, a 10ª Festa Metalúrgica também permitiu a nossa diretoria cumprir a promessa de estender os serviços odontológicos gratuitos para os dependentes dos trabalhadores associados (esposa e filhos com até 18 anos que não estejam trabalhando). Quem utilizar o benefício vai encontrar toda estrutura necessária para esse, e para todos os demais serviços oferecidos pelo Sindicato, na nossa Sede Administrativa - que vem recebendo e atendendo grande número de trabalhadores. Essa é mais uma das importantes conquistas que obtivemos nos últimos anos, principalmente entre 2007 e 2008.

Tenho muito orgulho em deixar essa série de contribuições na história do Stimmme. Todas as conquistas que temos acumulado nos últimos anos são fruto do trabalho sério e dedicado do grupo de diretores que está comigo. Por isso, sempre faço questão de agradecer a eles - e a cada trabalhador que participa do seu sindicato - por fazer parte da construção dessa história marcada por bons resultados para todos. Essa é a melhor demonstração de que nós, unidos, somos fortes.

José Elvio Atzler de Lima



STIMMME

Publicação do Sindicato dos Trabalhadores nas Indústrias Metalúrgicas, Mecânicas e de Material Elétrico de Bento Gonçalves
Rua Dom José Barea, 60 | Bento Gonçalves | RS
Fone: (54) 3452.2003 | www.stimmme.com.br

Diretoria - Gestão 2005/2009

Presidente: José Elvio Atzler de Lima
Vice-Presidente: Deoclides dos Santos
Diretor Administrativo: Nelson Menegotto
Diretor Formação Política Sindical: Ademar Bressan
Diretor Divulgação Cultural e Lazer: Antônio Danilo Braun
Diretor de Finanças: Lucindo Rubbo
Diretor Adjunto de Finanças: Inácio Lazzarotto
Suplentes: Dorvalino de Toni, Ademir Ferlito, Denis Braun, José A. dos Santos, Irajá Cabral Piegas

Conselho Fiscal

Bernardino P. de Souza
Ademar Lucietto
Zeonir Marcante

Suplentes

Leocides Marini

Delegados Repres.

José Elvio Atzler de Lima
Nelson Menegotto

Suplentes

Zulmir Tarso
Clarisse de F. dos Santos

Coordenação: Exata Comunicação e Eventos - Fone: 3055-2225
Editoração: Ricardo Passarim - Fone: 3451-8924
Tiragem: 3.000 exemplares Distribuição: Gratuita

Representatividade, promoção da igualdade e do desenvolvimento

Um Sindicato atuante como o Stimmme, e que ultrapassa os 40 anos de história e realizações, tem participação decisiva no desenvolvimento econômico e social do município, de acordo com o prefeito de Bento Gonçalves, Alcindo Gabrielli, que prestigiou a 10ª Festa Metalúrgica. "A atuação da entidade, com a participação de cada trabalhador, engrandece nossa cidade. Além de todas as conquistas para os associados e seus familiares, a maior obra do Stimmme é a promoção da integração da categoria, a exemplo dessa bela festa", disse.

Essa união permite a conquista de benefícios que diminuem as diferenças e promovem

uma sociedade cada vez melhor, na opinião do presidente do Sindicato das Indústrias Metalúrgicas, Mecânicas e de Material Elétrico de Bento Gonçalves, Juarez José Piva. "O resultado das ações desempenhadas pelo Sindicato promove o tripé do crescimento social, econômica e ambientalmente sustentável", afirmou.

Essas contribuições, com a assinatura do Stimmme, são motivos de orgulho para todo movimento sindical, segundo o diretor da Força Sindical do Rio Grande do Sul, Cláudio Correa. "A capacidade de mobilização do Stimmme é fundamental na luta por benefícios e na construção da história da categoria", disse.



Presidente do Stimmme, Juarez Piva; presidente do Stimmme, José Elvio Atzler de Lima; diretor da Força Sindical-RS, Cláudio Correa, e prefeito de Bento Gonçalves, Alcindo Gabrielli: reforça a importância da participação do associado e do trabalho do Sindicato no fortalecimento da sociedade

Valorização feminina

A força e a beleza das mulheres trabalhadoras do segmento metalmeccânico da região também estiveram no palco da 10ª Festa Metalúrgica, representadas pela rainha do Stimmme, Vanessa Casagrande; 1ª princesa, Louise Osmarin e 2ª princesa Luciana Roncaglio. "Para nós, trabalhadoras, é motivo de orgulho fazer parte da décima edição da Festa Metalúrgica. Essa valorização é um incentivo que motiva todas nós a enfrentar com coragem e determinação os desafios e buscar a nossa realização profissional e pessoal", disseram as soberanas.

Símbolos do reconhecimento da importância da mulher trabalhadora, elas representam uma das inovações propostas pela diretoria do presidente José Elvio Atzler de Lima à frente do Stimmme. Foi em sua gestão que o Sindicato escolheu, pela primeira vez, as soberanas da categoria, em 2005.



Luciana Roncaglio, 2ª princesa; Louise Osmarin, 1ª princesa; e Vanessa Casagrande, rainha do Stimmme, acompanharam presidente Elvio na saudação aos convidados que participaram da 10ª Festa Metalúrgica

Sindicato amplia serviço odontológico gratuito



Diretoria que acompanha o presidente Elvio durante o anúncio da ampliação do serviço odontológico gratuito: mais uma conquista que é fruto do trabalho de toda equipe

Cada edição da Festa Metalúrgica do Stimmme é marcada pela superação de um desafio - prova do trabalho constante do Sindicato em prol dos trabalhadores. No décimo encontro de confraternização da categoria, a entidade seguiu o costume de apresentar novos benefícios para os associados: dessa vez, a novidade foi a ampliação dos atendimentos odontológicos gratuitos.

A partir de junho, o serviço estará disponível também para os dependentes dos trabalhadores associados (esposa e filhos com até 18 anos que não estejam trabalhando).

Para atender à nova demanda, o Sindicato in-

vestiu na contratação de mais um profissional - são três, no total - e em mais uma sala de consultas, equipada com modernos aparelhos. "Nossa diretoria fica muito feliz por deixar mais essa contribuição na história do Stimmme e retribuir o voto de confiança dos trabalhadores que nos elegeram como seus representantes na entidade", disse Elvio.

As consultas e os tratamentos dentários já são realizados gratuitamente para os associados desde o início deste ano, numa iniciativa pioneira do Stimmme entre os sindicatos de trabalhadores da região.

Serviços que o Stimmme oferece

O rol de serviços oferecidos pelo Sindicato traduz uma série de benefícios conquistados no decorrer dos anos, como resultado do trabalho sério e comprometido da diretoria à frente da entidade. O trabalhador associado ao Stimmme dispõe de:



Serviços médicos: gratuitos desde 2006, contemplam diversas especialidades: clínico geral, ginecologista e pediatria. Outras modalidades como quiropraxia, massoterapia, nutricionista e medicina do trabalho têm preços facilitados. As facilidades estão à disposição dos trabalhadores na sede administrativa do Sindicato.

Atendimentos jurídicos: assistência individu-

al e coletiva, com esclarecimento de dúvidas no âmbito trabalhista e revisões dos dissídios da categoria, por exemplo. Os advogados ligados ao Sindicato deslocam-se para as sub-sedes (Veranópolis, Guaporé e Nova Bassano) para atender os associados de lá. O Stimmme também oferece atendi-

mento para assuntos previdenciários.

Espaço de lazer: desde 2004 os trabalhadores associados e seus familiares contam com o espaço e a estrutura da Sede Campestre para seus momentos de lazer e diversão. O Sindicato também investe na promoção de atividades de integração e confraternização para os trabalhadores da categoria.

Flagrantes da Festa



Com programação musical variada, dupla Lilian e Carina fez apresentação para agradar todos os gostos. Quem também empolgou o público foi a banda Rey Sol



Juarez Piva, Benito Kuns, Eliana Passarin e Rejane Fossa prestigiaram o encontro dos trabalhadores metalúrgicos e parabenizaram o presidente Elvio pelo trabalho



Valdemiro Orso, ex-presidente do Stimmme; Cláudio Correa, diretor da Força Sindical no RS; José Elvio Atzler de Lima, presidente do Stimmme e Juarez Piva, presidente do Stimmme



Equipe da cozinha enfrentou verdadeira maratona para abastecer o pessoal responsável por servir as mesas e garantir a qualidade do serviço na Festa



O sucesso da 10ª Festa Metalúrgica deve-se, em grande parte, ao trabalho dos assadores que garantiram o almoço dos convidados

Entrega de prêmios a associados sorteados



Sortudos do Stimmme: cerca de 80 contemplados com os prêmios sorteados pelo Sindicato na 10ª Festa Metalúrgica e o grande vencedor do automóvel Ford Ka 0km

Sorte grande: é isso que os cerca de 80 trabalhadores associados ao Stimmme contemplados durante a 10ª Festa Metalúrgica têm em comum. Foi assim que eles ganharam os prêmios especiais sorteados pelo Sindicato no almoço festivo realizado no sábado (10), no Parque de Eventos de Bento Gonçalves, para cerca de 3,2 mil convidados. Nesse grupo de sortudos, o grande felizardo foi Edemir Luiz Cyis, que ganhou o automóvel Ford Ka 0km oferecido pelo Sindicato. “Não acreditei na notícia até conversar com o presidente Elvio. Foi uma alegria muito grande, comemorei com minha família e amigos a noite inteira”, conta.

Na tarde de quarta-feira (14), a turma de premiados esteve na sede do Stimmme para receber das mãos



Presidente Elvio e diretor Adj. Finanças, Inácio Lazzarotto, parabenizaram Edemir Luiz Cyis pelo prêmio

do presidente da entidade, José Elvio Atzler de Lima, a carta de parabenização que autoriza a retirada dos prêmios nas Lojas Solar. “O Sindicato tem muito orgulho em poder retribuir o apoio dos associados através de ações como essa. São benefícios que, quando somados, ajudam a melhorar a qualidade de vida de todos os representantes da categoria”, diz. A tradição de sortear prêmios especiais, que se repete já há dez anos, é uma das formas encontradas pelo Stimmme para prestigiar o trabalhador que participa do Sindicato e das atividades por ele desenvolvidas.



VOCÊ SABIA

A 1ª Festa Metalúrgica foi em dezembro de 1998 e teve a participação de 950 pessoas. Nas dez edições da Festa Metalúrgica, o Stimmme já entregou mais de mil prêmios, entre eles dois automóveis 0 km.

Lista de ganhadores

PRÊMIOS	N.º MATR.	NOME SÓCIO	EMPRESA
BATEDEIRA	16099	ENIO STOCKES	AÇOLAR
LIQUIDIFICADOR	21691	CLOVIS DOS SANTOS PEREIRA	ALEMAO IND. RODAS
DVD	5831	NORALINO BERNARDI	AUTONOMOS BG
GARRAFA TERMICA GRANDE	9078	NESTOR EDEMAR GALLI	AUTONOMOS BG
JOGO DE PANELA INOX	13379	PEDRO MENEGOTTO	AUTONOMOS BG
TV 14"	19512	RICARDO GENTILINI	AUTONOMOS BG
TV 14"	18903	ANTONIO CANOSSA	AUTONOMOS BG
MAQ. DE LAVAR 5 KG	21081	MAURI DE BAIRROS BRAUN	AUXILIO-DOENÇA
ESPRESSOR DE FRUTAS	2930	LORENO ALESSI	BDF MET.
BICICLETA 18 MARCHAS	15302	JOSE RODRIGUES DA SILVA	BERTOLINI
FERRO ELETRICA A VAPOR	17428	GILMAR EDUARDO DE SOUZA	BERTOLINI
GARRAFA TERMICA GRANDE	20881	RONEI GONÇALVES DA SILVA	BERTOLINI
RADIO C/CD	21903	IVONIR XAVIER DA COSTA	BERTOLINI
RADIO RELOGIO	21564	MARCIO LUCIANO FALCADE	BERTOLINI
SANDUICHEIRA	19152	ISRAEL A. ZORTEA PIEGAS	BERTOLINI
SECADOR DE CABELO	19624	TELSON JONAS SALTON	BERTOLINI
SECADOR DE CABELO	20885	GILMAR LUIZ COSER	BERTOLINI
TV 14"	21600	CARLOS O. P. DE OLIVEIRA	BERTOLINI
TV 14"	21896	JULIO CESAR GIOVANELLA	BERTOLINI
TV 20"	14823	AQUILES LIMA DE AVILA	BERTOLINI
TV 20"	14772	ANSELMO MIRANDA DOS SANTOS	BERTOLINI
FORD KA / CARTELA 0812	17453	EDEMIR LUIZ CYIS	BERTOLINI
FORNO ELETRICO 44 LTS	18747	PAULO SERGIO DA SILVA	CA POLIMENTOS
MAQ. DE LAVAR 5 KG	20614	JOSE CARLOS FIAMETTI	CINEX
FERRO ELETRICA A VAPOR	13482	VILMAR MIKOLAICZYK	COMABE
RADIO C/CD	14030	TEODORO DOS S. BATISTA	CROMA
DVD	21238	VANUSA DA ROSA	DIMEC
LIQUIDIFICADOR	18181	ADIL ROSSATTI	DIMEC
TV 14"	18660	ADEMIR DE OLIVEIRA	DIMEC
VENTILADOR	12607	JAIME TONELLO	DRIZZARE
VENTILADOR	21252	MARIA L. C. CARON	E.R.AMANTINO/VERANOPOLIS
BICICLETA 18 MARCHAS	21926	JULIANA DE F. ROSA SILVA	FARINA
CAFETEIRA	20641	ALEX BARBOSA VALENTE	FARINA
DVD	19212	CLAUDIO S. RIBEIRO DA SILVA	FARINA
DVD	21090	MARCOS ROBALO	FARINA
ESPRESSOR DE FRUTAS	8802	ADEMAR BRESSAN	FARINA
FURADEIRA	21682	VALDIR BALOCK LUIZ	FARINA
JOGO DE PANELA INOX	7759	JOVILDE M. BUSA	FARINA
MAQ. DE LAVAR 5 KG	4346	VALDECIR A. FRANCESCHINI	FARINA
RADIO RELOGIO	15234	JOSE E. TELES DA SILVA	FARINA
BATEDEIRA	20086	WILLIAN CIPRIANI	FERRARI VALVULAS
SANDUICHEIRA	17793	ROBERTO ANTONIO TIZ	FERRARI VALVULAS
TV 14"	5366	ALBERTO DE LIMA	GUINDANI
LIQUIDIFICADOR	12561	JAIME DE CARLI	JUSTI
RADIO RELOGIO	14167	CLARINES ALMEIDA DA ROSA	LUMIFLUOR
FORNO MICROONDAS 28 LTS	11164	ARI FRANCISCO PFEIFER	MAQUIMOVEL
JOGO DE SOBREMESA INOX	19485	LEOCLIDES JOAO TROIAN	MEC. SERAFINA/GUAPORÉ
SECADOR DE CABELO	18570	ROBERTO CARLOS KUNZ	MEC. SERAFINA/GUAPORÉ
FORNO MICROONDAS 28 LTS	8561	DIRCEU MARIO STRAPAZZON	TIBRE IND. MET.
FORNO MICROONDAS 28 LTS	17996	MARCELO PERON	MEC. SONZA SCARDUELLI
BARRACA P/ 4 PESSOAS	7053	EUCLIDES BORTONCELLO	MEC. UNIDIESEL
FERRO ELETRICA A VAPOR	19906	ARILDO NUNES DA SILVA	MESAL
FURADEIRA	3809	CARLOS R. DA SILVA LEON	MESAL
JOGO DE SOBREMESA INOX	20939	CARLOS CIPRIANO	MET. BASSO
ESPRESSOR DE FRUTAS	17586	MOACYR MARIO CARNIEL	MET. CELINO
TV 20"	18531	EVERALDO PINHO BUENO	MET. FERRARI
BARRACA P/ 4 PESSOAS	12204	NELSIR STIVANIN	MET. MEBER
BATEDEIRA	12526	MARIA DE F. PEDROSO	MET. MEBER
FURADEIRA	20924	CLERIO GOSTENSKI	MET. MEBER
JOGO DE SOBREMESA INOX	20192	NATALINO DE CARVALHO	MET. MEBER
RADIO C/CD	19606	TERESINHA TELES MASIERO	MET. MEBER
SANDUICHEIRA	15244	HERMELINO P. DE MORAIS	MET. MEBER
TV 20"	16070	VALDENIR FLORES MEITZKE	MET. MERCOTUBO
MAQ. DE LAVAR 5 KG	21432	ALEX WARPECHOWSKI	MG MECANICA
VENTILADOR	19364	ADRIANO JOSE AGNOLETTO	MILANO MOV.
LIQUIDIFICADOR	21291	VICENTE RODRIGUES DA SILVA	MOV. CARRARO
GARRAFA TERMICA GRANDE	20504	RENI PEDRO BATISTELLO	MOV. FERRARTE
LIQUIDIFICADOR	17328	DILAMAR VIANA DORNELES	OBISPA
REFRIGERADOR	12559	DIRCEU MALVEIRA DIAS	OBISPA
GARRAFA TERMICA GRANDE	20649	DANIEL AUGUSTO CISLAGHI	POLIBRILHO
REFRIGERADOR	21621	ANDERSON SOMENZI	PROJEPACK
RADIO C/CD	10567	IDACIR FOGALI	QUALISTEEL
CAFETEIRA	21876	IDANIR SIMONAGGIO	SULMAQ FILIAL 04/GUAPORÉ
FURADEIRA	21268	JERONIMO DE SOUZA	SULMAQ FILIAL 04/GUAPORÉ
SANDUICHEIRA	20290	GELSON DE BORTOLI	SULMAQ FILIAL 04/GUAPORÉ
ESPRESSOR DE FRUTAS	18723	ARI TOSO	TRES S
TV 20"	17296	LORIS DORSS	VINHEDOS REFRIGERAÇÃO
CAFETEIRA	19553	DIRCEU SOUZA	ZEGLA
BICICLETA 18 MARCHAS	21748	MARINO SANTOS DA ROSA	ZEN ACESSORIOS

Dor e desconforto podem sinalizar lesões musculares



Movimentos repetitivos e má postura favorecem casos de LER e DORT

Dores que dificultam a realização de tarefas simples, como abotoar uma camisa ou estender roupas no varal, constante sensação de cansaço e fadiga são alertas de que algo não vai bem com a saúde do organismo. Esses sintomas - geralmente tratados com pouca importância -, podem ser indicativos de problemas como lesões por esforços repetitivos (LER) e distúrbios osteomusculares relacionados ao trabalho (DORT).

As doenças afetam o sistema músculo-esquelético dos profissionais submetidos a condições de trabalho pouco favoráveis: realização de movimentos repetitivos, manutenção de postura corporal incorreta e inadequação de móveis e equipamentos, entre outras.

Essas síndromes caracterizam-se por dor crônica, que pode vir acompanhada de alterações objetivas como sensação de desconforto, dificuldade na movimentação e perda de força. Os pontos do corpo atingidos com maior frequência são pescoço, cintura esca-

pular e/ou membros superiores. Os tendões, músculos e nervos periféricos também podem ser afetados.

O QUE FAZER

Quando o trabalhador apresentar esses sintomas, é preciso procurar a orientação de um especialista para identificar a ocorrência de LER ou DORT. O médico vai investigar os segmentos do corpo mais atingidos, onde e como o paciente trabalha, a duração da jornada, os movimentos repetidos e outros fatores de risco no ambiente (temperatura, iluminação e ruídos).

Se a doença for diagnosticada, é preciso afastar o trabalhador do fator de risco e iniciar um tratamento que pode envolver medicamentos, fisioterapia e, dependendo do caso, até cirurgia. Também é importante desenvolver ações preventivas, sugerindo mudanças na organização do trabalho, com a participação da gerência da empresa, da CIPA, do Sindicato, dos trabalhadores e dos técnicos do SESMT.

Saiba mais

O que é LER e DORT

São doenças causadas nos profissionais por condições não ideais no local de trabalho.

Sintomas

Dor, fadiga, desconforto, sensação de peso e cansaço, formigamento, dormência, perda de força, edema, enrijecimento articular, choque, falta de firmeza nas mãos, sudorese excessiva, alteração do sono e dificuldade de exercer as atividades laborais e domésticas/vida diária.

Fatores de risco

Ficar parado ou sentado durante muito tempo seguido; Manutenção de posturas inadequadas por períodos prolongados; Móveis e/ou equipamentos incômodos; Repetitividade de movimentos; Ritmo de trabalho intenso, com pressão e cobrança por produtividade; Trabalho muscular estático; Pressão mecânica sobre determinados segmentos do corpo; Impactos, vibração ou frio; Exigência cognitiva; Outras doenças (doenças reumáticas, distúrbios hormonais) podem ter influência na determinação ou agravamento do caso, uma vez que pode haver a interação de quadros.

Terapias

Medicamentos, fisioterapia, acupuntura, exercícios, grupos e cirurgia.

Como proceder

Procurar médicos do trabalho, clínicos, ortopedistas, fisiatras, reumatologistas e, caso o diagnóstico for positivo, afastar o fator de risco no local de trabalho. É preciso notificar CAT e SIST.

Onde procurar auxílio

O Stimmme oferece aos associados atendimento especializado com um profissional na área da medicina do trabalho, que pode orientar os trabalhadores nos casos de LER e DORT. A doutora Virginia Dapper atende todas as quartas-feiras, a partir da 15:30 horas com horário agendado.



FESTA JULHINA STIMMME

19 de julho na Sede Campestre

Traga toda família para se divertir nessa grande festa!

Música, quadrilha, fogueira, o tradicional casamento caipira e muita comida típica (pinhão, pipoca, quentão, cachorro quente e amendoim, entre outros). Brincadeiras como cadeia, pescaria, jogo das argolas e o jogo de dardos.

O ingresso é gratuito para sócios e dependentes. Retire seu convite até o dia 15 de julho na sede do Stimmme. Mais informações pelo fone 3452.2003.

Opinião de quem é associado



“Os serviços oferecidos e a estrutura à disposição do associado do Stimmme são excelentes. Eu já havia trabalhado no segmento metalmeccânico e conheço todas as facilidades oferecidas. Agora que voltei ao setor pude observar que esses benefícios foram ampliados ainda mais, o que é muito positivo para o trabalhador. Espero que a entidade dê continuidade a essa atuação e às promoções para o associado.”

Adilo Rossatti, colaborador da Dimec,
associado há pouco mais de um mês



“Eu utilizo a estrutura de médicos do Sindicato e considero o atendimento e os serviços oferecidos ótimos. Também faço questão de participar de todas as festas que o Stimmme promove - até hoje, não perdi uma edição da Festa Metalúrgica. Espero que as promoções da entidade continuem pois fortalecem a nossa categoria, promovem a união e são uma ótima opção de diversão para toda a família.”

Teresinha Teles Masiero,
colaboradora da Meber, associada ao sindicato há quatro anos.



“Já tive a oportunidade de utilizar os serviços odontológicos do Sindicato e fiquei muito satisfeito com a qualidade do atendimento, da estrutura e dos profissionais. Outra parte da atuação do Stimmme que é muito positiva é a promoção de atividades de lazer. Participei da 10ª Festa Metalúrgica e espero que eventos como esses se repitam cada vez mais, pois são momentos que comprovam a união dos trabalhadores do segmento.”

Alex Barbosa Valenti,
colaborador da Farina, associado há dois anos

Novo convênio para atendimentos jurídicos

O Stimmme disponibiliza aos associados um novo convênio para os serviços de orientações legais, firmado com o escritório de advocacia Fernando Camerin. Com a parceria, o Sindicato amplia os atendimentos jurídicos nas causas cíveis e criminais. O escritório fica na Rua Visconde de São Gabriel 396, sala 77, Ed. Centro Profissional São Rafael. O horário de atendimento é de segunda à sexta-feira, das 8h às 11h45min, e das 13h30min às 18h30min. As consultas são realizadas com hora marcada. Os horários devem ser agendados pelo telefone (54) 3055.2877. É necessário apresentar a carteira de sócio ou autorização do Sindicato.

CONVÊNIO COM CONTADOR

Outra facilidade que o Sindicato oferece aos associados é o convênio com o contador Jânio Gazolla. A facilidade está disponível para aqueles que estiverem com o CPF suspenso ou pendente de regularização, em função da não-entrega da declaração do Imposto de Renda. Para regularizar sua situação, os trabalhadores podem agendar horário pelo fone 54.9169.0932 ou pelo e-mail jgazolla@hotmail.com

Rindo com o presidente



A professora diz ao Joãozinho que num arame estão cinco pássaros e pergunta: quantos pássaros restam após um deles ser alvejado por um tiro?

O Joãozinho responde que não resta nenhum porque os outros fogem. A professora diz que a resposta correta é 4, mas que ela gostou do raciocínio empregado.

Joãozinho, então, pergunta se a professora pode responder-lhe qual das três mulheres que estão tomando sorvete, na casquinha, numa sorveteria é casada. Sabendo-se que uma lambe o sorvete, outra dá bocadas e, a terceira, chupa o sorvete. Após o embarço inicial, a professora responde que aquela que chupa o sorvete é a casada.

Joãozinho diz “A resposta correta é: a mulher casada é aquela que usa aliança no dedo anular da mão esquerda, mas eu também gostei do raciocínio empregado”.

Redução da jornada de trabalho

O Stimmme e a Federação Estadual dos Trabalhadores Metalúrgicos, Mecânicos, Material Elétrico, Eletrônico e Implementos Agrícolas do Rio Grande do Sul estão empregando sua força na mobilização nacional pela redução da jornada de trabalho. O Sindicato e a Fetrameiagrs intensificam as ações em prol da causa que visa a diminuir de 44 para 40 horas o expediente semanal da categoria, apoiando o movimento nacional incentivado pela CNTM.

A mobilização para a coleta de assinaturas em todos os municípios representados pelas entidades foi uma das estratégias adotadas. No dia da 10ª Festa Metalúrgica, o Sindicato adicionou mais de mil nomes ao documento de apoio à medida.

No dia 25 de março, a ação envolveu empresas ligadas aos setores metalúrgico, mecânico e de material elétrico de Bento Gonçalves e das sub-sedes do Stimmme (Veranópolis, Nova Bassano e Guaporé), com distribuição de folders e explicações sobre a mobilização e os benefícios da redução da jornada. Nas bases de atuação do STIMMME, foram colhidas mais de cinco mil assinaturas. Esse material será incorporado a um documento de abrangência nacional, e, depois, encaminhado ao Congresso Nacional reivindicando a aprovação do Projeto de Emenda Constitucional 393/01.

28 DE MAIO: DIA DE LUTA NACIONAL

Agora o Stimmme convoca os trabalhadores da categoria a apoiarem as iniciativas realizadas no dia 28 de maio, Dia Nacional da Luta pela Redução da Jornada de Trabalho para 40 horas semanais, sem redução dos salários.

A união de entidades representantes da categoria metalúrgica é a marca que vem dando força ao movimento pela redução da jornada de trabalho. Seguindo a postura das principais centrais sindicais do país, que apoiam a causa, o Stimmme e a Fetrameiagrs também estão engajados na campanha, segundo o presidente das entidades José Elvio Atzler de Lima.

“Essa é uma luta muito importante, por isso convocamos toda a categoria a participar da mobilização”, diz.



Festa Metalúrgica teve espaço para coleta de assinaturas a favor da redução na jornada de trabalho

Stimmme apresenta números positivos no balanço de 2007



Trabalhadores associados ao Stimmme marcaram presença nas convenções coletivas para negociar reajuste salarial. Em Bento Gonçalves, também acompanharam prestação de contas da entidade

O Stimmme fechou o caixa de 2007 de forma positiva e fez questão de apresentar os bons resultados para seus associados, a exemplo do que faz todos os anos. A apresentação dos números ocorreu na sede da entidade, em Bento Gonçalves, durante assembleia realizada dia 20 de março. O encontro também teve a divulgação da previsão orçamentária para 2008 e marcou o início das negociações para o reajuste salarial anual.

Na prestação de contas referentes a 2007, o Sindicato mostrou onde são empregados os recursos financeiros destinados à entidade. A aplicação das verbas disponíveis vem se traduzindo em benefícios na área de lazer, em atendimentos médicos gratuitos para trabalhadores associados e familiares e serviço odontológico, também sem custos para o associado. Todas essas facilidades são disponibilizadas na sede própria da entidade, cuja estrutura foi ampliada no ano passado em comemoração ao ani-



Presidente José Elvio Atzler de Lima apresentou contas da entidade, mostrando aplicação dos recursos financeiros do Sindicato

versário de quatro décadas de atuação da entidade. Novidades como os consultórios incrementados com modernos equipamentos, onde atuam gabaritados profissionais da área da saúde, garantem a qualidade do serviço oferecido.

Mesmo com o montante de investimentos feitos, o período registrou superávit - sinal de que mais melhorias estão a caminho neste ano, conforme o presidente do Stimmme, José Elvio Atzler de Lima. "O Sindicato prima por uma atuação transparente, focada no trabalho sério em be-

nefício dos trabalhadores associados e seus familiares. O resultado desse esforço coletivo aparece nas constantes melhorias e avanços que conquistamos para a categoria", diz. A secretaria de finanças do Sindicato está a disposição para apresentar a íntegra dos resultados do período aos interessados e esclarecer qualquer dúvida dos associados.

Assembléias nas subse-des



Trabalhadores participaram do encontro em Veranópolis

Em busca do acordo mais justo e que traga mais benefícios para os trabalhadores, o Stimmme vem conduzindo as negociações para o reajuste salarial de 2008.

Entre 17 e 20 de março, o Sindicato realizou assembleias em Bento Gonçalves e nas três subse-des da entidade: Veranópolis, Guaporé e Nova Bassano. Nesses encontros, os trabalhadores delegaram ao presidente José Elvio Atzler de Lima poderes para efetuar as negociações de reajuste salarial referente ao ano de 2008 junto aos sindicatos patronais. O Stimmme está fazendo as tratativas para o dissídio. No início de junho deve ser apresentada a proposta do sindicato patronal, para ser discutida em conjunto.

Cerca de 200 pessoas participaram das assembleias, reforçando a conscientização dos associados sobre a necessidade de acompanhar as negociações que vão garantir seus direitos, segundo o presidente. "O envolvimento do trabalhador associado nessas atividades é importante porque mostra a força e a união da categoria. Isso ajuda a entidade a conquistar benefícios para todos", afirma. Os encontros também permitiram ao Sindicato comemorar a Páscoa com os associados. O Stimmme sorteou vale compras entre os participantes em cada um dos quatro encontros realizados.



Subsede de Nova Bassano também reuniu associados em Assembleia



Em Guaporé, representante da categoria marcaram presença

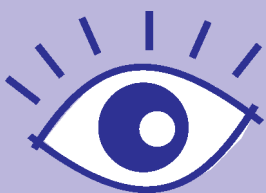

Estamos de olho

RESPEITO AO MEIO AMBIENTE

O Sindicato está atento às empresas que não cumprem sua parte na proteção e preservação do meio ambiente. A responsabilidade ambiental é dever de todas as indústrias, e a elas cabe não só optar pelas

práticas ecologicamente sustentáveis mas, também, atuar na educação e conscientização de seus colaboradores.

Informações pelo fone 3452-2003

Gincana comprova união e força dos trabalhadores

Foi um encontro para vivenciar, na prática, o slogan 'Unidos somos fortes', que norteia o trabalho realizado pelo Stimmme. A Gincana do Dia do Metalúrgico promoveu a integração e garantiu bons momentos de diversão para as mais de 200 pessoas que marcaram presença na Sede Campestre da entidade no dia 12 de abril.

Quem saiu ganhando foi toda categoria metalúrgica: mais unida e forte após a atividade de integração. A mobilização dos trabalhadores reforçou o espírito de coletividade que é marca da atuação da gestão do presidente José Elvino Atzler de Lima. "A união é importante ferramenta na conquista de benefícios e melhorias para todos, por isso sempre apostamos nessa filosofia em nossas ações. Esse é

um conceito que o Stimmme vai tornar cada vez mais presente no dia-a-dia dos profissionais do segmento", disse.

Entre as equipes inscritas, a grande vencedora foi a Rodotécnica, de Bento Gonçalves. O grupo ergueu o troféu de campeão ao conquistar a maior pontuação nas provas de sorte, de resistência e de conhecimentos gerais sobre a entidade. Os integrantes também receberam um vale-compras para promover uma festa em comemoração à vitória. Também participaram da Gincana as empresas Bertolini, Farina, Ferrari Válvulas, Lumifluor, Obispa Design e Sulmaq. A programação encerrou com um almoço de confraternização oferecido pelo Sindicato aos participantes da Gincana.



Equipe da Rodotécnica comemorou vitória na Gincana do Dia do Metalúrgico

Como foi a disputa



Na Gincana do Dia do Metalúrgico, levou a melhor quem conseguiu combinar sorte, resistência e conhecimentos gerais para realizar as tarefas propostas. Provas como a produção de uma redação com o tema 'Unidos somos fortes' e apresentação da composição para o corpo de jurados permitiram às equipes mostrar sua criatividade e capacidade de expressão. Já as brincadeiras 'Corrida do Saco', 'Carrinho de Mão' e 'Caça à galinha' avalia-

ram o desempenho físico dos trabalhadores. As habilidades de concentração e coordenação dos participantes foram testadas em provas como 'Maça no barbante' e 'Corrida do Ovo'. Para apontar o vencedor na prova da piscina, a sorte foi ingrediente fundamental: cada integrante tinha a missão de mergulhar e escolher uma das sete chaves para abrir o baú, que continha uma relação de provas para sua equipe.

Integração da categoria



Espaço para a solidariedade



Doação de alimentos arrecadados na Gincana foi feita ao Lar da Caridade

Diversão, integração e solidariedade estiveram lado a lado na proposta da Gincana do Stimmme. A contribuição de cada participante inscrito se transformou nos mais de cem quilos de mantimentos repassados ao Lar da Caridade na noite de 16 de abril. A equipe da Rodotécnica, vencedora da gincana, escolheu a entidade para receber a doação dos alimentos.