



# STIMMME



Informativo do Sindicato dos Trabalhadores nas Indústrias Metalúrgicas, Mecânicas e de Material Elétrico de Bento Gonçalves

Filiado a Força Sindical e CNTM

Ano VII - Edição 22 - Agosto/2008

## Tradição de sucesso na Festa Julhina

As previsões eram de tempo sem chuva, bastante público e muita diversão na Festa Julhina do Stimmme - e todas elas se confirmaram na noite de 19 de julho, quando mais de dois mil trabalhadores aproveitaram a comemoração na Sede Campestre da entidade. O encontro, que já é tradicional na agenda de atividades anuais do Sindicato, ampliou o sucesso das três edições anteriores com a participação recorde de associados e familiares.

O prestígio traduzido pela presença dos trabalhadores é sempre motivo de grande satisfação para a diretoria da entidade, conforme o presidente em exercício Deoclides dos Santos.

“Todas as promoções do Sindicato são sucesso porque o associado participa. Isso nos dá ânimo para trabalhar cada vez mais em prol da entidade”, disse. Para garantir a alegria de tantos convidados, o Stimmme abasteceu a dispensa e distribuiu, gratuitamente, cachorro-quente, pipoca, pinhão, amendoim, bergamota e quentão durante toda festa. Depois de aproveitar os pratos típicos, o público pôde se divertir nas barraquinhas do Jogo de Dardos e da Pescaria, além de experimentar boas doses de emoção enfrentando o touro mecânico.

Na pista de dança, o baile seguiu animado, com trilha sonora para os mais diversos gostos. A lista de atrações da noite teve, ainda, como destaque a fogueira, que podia ser avistada mesmo à longa distância, e a queima de fogos de artifício, colorindo o céu em homenagem a São João.

Os pequenos também tiveram espaço reservado na Festa Julhina do Stimmme: pela primeira vez a encenação do casamento caipira ficou a cargo de um grupo de crianças que esbanjou desenvoltura perante o público.



Festa Julhina divertiu convidados com programação que teve fogueira, brincadeiras e muita comida típica

### VALORIZAÇÃO DA EQUIPE

Eles trabalharam duro, mas a recompensa valeu o esforço: além de acompanhar o sucesso da Festa Julhina do Stimmme, a equipe responsável pela realização da atividade ganhou um jantar de confraternização em agradecimento pelo bom serviço voluntariamente realizado.

O encontro, na noite de 14 de agosto, na Sede Campestre da entidade, reuniu mais de 50 pessoas que ajudaram na organização do arraial. O convite para o momento de integração foi a forma que o Sindicato encontrou para retribuir o comprometimento daqueles que se dedicaram em prol da festa.



Encontro valorizou dedicação daqueles que contribuíram para realização da festa



Casamento Caipira foi protagonizado por grupo infantil

## ESCLAREÇA DÚVIDAS SOBRE APOSENTADORIA

*Stimmme e Cainelli Advocacia têm convênio que facilita atendimentos*

O trabalhador que tiver dúvidas sobre questões relacionadas à aposentadoria pode buscar esclarecimentos e orientações no Escritório Cainelli Advocacia. Conveniada com o Stimmme, a empresa presta assessoria em questões previdenciárias, oferecendo serviços de contagens de tempo de serviço, cálculo do valor da aposentadoria, averbação de tempo de serviço rural, averbação de tempo de serviço insalubre, revisão do valor das aposentadorias, pedido de auxílio-acidente (pecúlio), pedidos de pensão por

morte e pedidos de auxílio-doença e aposentadoria por invalidez.

A facilidade está disponível para os trabalhadores associados em Bento Gonçalves e também nas subseções do Sindicato (Vernópolis, Nova Bassano e Guaporé).

Os interessados podem obter mais informações no Stimmme, pelos fones 3452.2003 ou 3452.4270, ou no Escritório Cainelli Advocacia, fone 54. 3452.1906.



## PALAVRA DO PRESIDENTE

É com grande alegria que venho dedicando meu trabalho em prol do Sindicato dos Trabalhadores nas Indústrias Metalúrgicas, Mecânicas e de Material Elétrico de Bento Gonçalves há cerca de 15 anos - por isso é motivo de muita satisfação ocupar temporariamente a função de presidente dessa entidade. Essa é uma experiência certamente enriquecedora, que permite conhecer mais sobre a realidade do Sindicato, estreitar o contato com os trabalhadores e perceber de forma ainda mais ampla suas necessidades.

A oportunidade de conduzir as atividades e dar andamento aos projetos encampados por Elvio de Lima e sua diretoria é, ao mesmo tempo que bastante gratificante, uma séria responsabilidade. São cerca de 12 mil trabalhadores representados em 19 municípios que contam com nossa atuação para defender seus interesses e ampliar as conquistas para toda categoria. Ajuda muito nessa missão o fato de o Sindicato ter uma estrutura bem organizada e uma equipe de trabalho comprometida com o bem-estar coletivo. E as provas desse compromisso são evidentes no dia-a-dia de atividades do Stimmme: é graças à participação de todos que as promoções da entidade são sempre positivas. Aproveito, então, para parabenizar aqueles que se dedicam nesse trabalho pelo envolvimento e contribuições.

Espero, nesse período em que ocupo o cargo de presidente em exercício do Sindicato, poder contribuir da melhor forma para a continuidade de conquistas já tradicional na história da entidade. Agradeço a todos pelo apoio e faço votos que tenhamos sucesso no trabalho.

*Deoclides dos Santos*  
Presidente em exercício

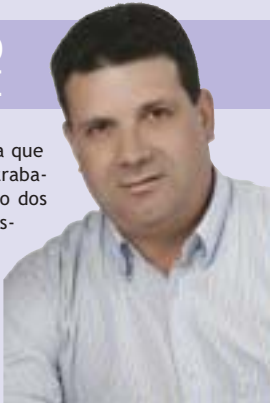

A possibilidade de atender o trabalhador metalúrgico no dia-a-dia, fornecendo informações e orientações, é um dos fatores que motivou a participação de Menegotto no Stimmme. "Isso é o que mais me gratifica", diz. Seu ingresso no Sindicato data de 1978, no 10º Congresso Nacional dos Trabalhadores nas Indústrias realizado no Rio de Janeiro, e está ligado ao interesse de defender a categoria metalúrgica - na época, era Delegado junto ao conselho da Federação dos Trabalhadores no Estado do RS, segundo ele. "Sempre gostei do movimento sindical e tive vontade de contribuir". Desde então, ele vem acompanhando a série de mudanças pelas quais passou o movimento sindical no país. "Felizmente, o Sindicato é, hoje, mais respeitado perante os órgãos públicos municipais, estaduais e federais", afirma. Natural de Bento Gonçalves, é casado com Roseli Lourdes Menegotto e tem dois filhos: Adriano e Joubert.

NELSON MENEGOTTO | Diretor Administrativo



## PERFIL DA DIRETORIA



Curioso para saber mais sobre o trabalho sindical e participar das ações realizadas pela entidade nas empresas associadas, Bressan aceitou o convite de Menegotto, então presidente, para integrar a diretoria do Sindicato. "Passei a me identificar com o que faço, e me realizar vendo o resultado desse trabalho", diz. Grande parte dessas conquistas devem-se à postura de diálogo aberto e transparente que existe entre as empresas e o Stimmme, segundo ele. "O caminho certamente é esse: buscar, através da união de esforços, mais benefícios para todos - e o sindicato está fazendo isso", afirma. Natural de Guaporé, veio para Bento Gonçalves há 32 anos com o objetivo de trabalhar na Farina. "A cidade progrediu muito, tem bastante opção de emprego, oferece grandes oportunidades, basta aproveitar", diz. É casado com Teresinha Bressan e tem dois filhos: Giliard e Caroline.

ADEMAR BRESSAN | Diretor de Formação Política Sindical

## CNTM COMPLETA 20 ANOS

A Confederação Nacional dos Trabalhadores Metalúrgicos completou, no mês de agosto, 20 anos de atuação em prol dos metalúrgicos brasileiros. A celebração da data foi durante solenidade para mais de 300 convidados, entre representantes sindicais de todas as regiões do Brasil, lideranças da CNTM e da Força Sindical e autoridades políticas. O destaque foi o Presidente da República, Luiz Inácio Lula da Silva.

A CNTM é presidida por Eleno Bezerra, possui 150 entidades filiadas (Federações e Sindicatos) e representa cerca de um milhão de trabalhadores em todo o País.

### NOVIDADES NO SITE

Também para comemorar a data, a CNTM traz novidades no layout e conteúdos do seu website. Na página é possível encontrar notícias constantemente atualizadas sobre o setor e assuntos de interesse do trabalhador. Para conferir, basta acessar [www.cntm.org.br](http://www.cntm.org.br)



# STIMMME

Publicação do Sindicato dos Trabalhadores nas Indústrias Metalúrgicas, Mecânicas e de Material Elétrico de Bento Gonçalves  
Rua Dom José Barea, 60 | Bento Gonçalves | RS  
Fone: (54) 3452.2003 | [www.stimmme.com.br](http://www.stimmme.com.br)

### Diretoria - Gestão 2005/2009

**Presidente:** José Elvio Atzler de Lima (licenciado)  
**Vice-Presidente:** Deoclides dos Santos (em exercício)  
**Diretor Administrativo:** Nelson Menegotto  
**Diretor Formação Política Sindical:** Ademair Bressan  
**Diretor Divulgação Cultural e Lazer:** Antônio Danilo Braun  
**Diretor de Finanças:** Lucindo Rubbo  
**Diretor Adjunto de Finanças:** Inácio Lazzarotto

**Suplentes** Dorvalino de Toni, Ademir Fertilo, Denis Braun, José A. dos Santos, Irajá Cabral Piegas

### Conselho Fiscal

Bernardino P. de Souza  
Ademair Lucietto  
Zeonir Marcante

### Suplentes

Leocliedes Marini

### Delegados Repres.

José Elvio Atzler de Lima  
Nelson Menegotto

### Suplentes

Zulmir Tarso  
Clarisse de F. dos Santos

Coordenação: Exata Comunicação e Eventos - Fone: 3055-2225  
Editoração: Ricardo Passarin - Fone: 3451-8924  
Tiragem: 3.000 exemplares Distribuição: Gratuita

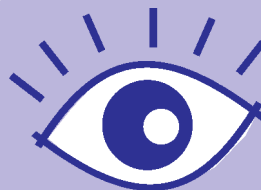

## Estamos de olho LICENÇA-MATERNIDADE

O período de licença-maternidade aumentou para seis meses. A medida vai ao encontro da recomendação da OMS (Organização Mundial da Saúde), que aponta a necessidade do aleitamento materno por, pelo meio, meio ano desde o nascimento. A extensão do prazo não é impositiva, mas as empresas que aderirem terão benefícios fiscais, além de demonstrar seu comprometimento com o social e a valorização na formação de novos cidadãos.

Informações pelo fone 3452-2003

# Em dia com a sua saúde

## Confira os novos horários para os atendimentos médicos e odontológicos gratuitos do Sindicato

O bem-estar do trabalhador associado e de seus familiares está entre as prioridades da atuação do Sindicato. Por isso a

entidade investe constantemente na melhoria dos benefícios oferecidos, como as consultas médicas e odontológicas, em novos horários para pro-

porcionar ainda mais eficiência aos que procuram a facilidade. Os atendimentos são feitos na própria sede administrativa da entidade, que dis-

põe de consultórios devidamente equipados para garantir conforto e qualidade nos serviços prestados. Veja as mudanças:

MÉDICO	HORÁRIOS	ATENDIMENTO
José Carlos Faccio (clínico geral) Alessandro Zordan (clínica geral) Heléia Marchioro (ginecologista) Maria Helena Toniollo (pediatra)	segundas, quartas, quintas e sextas-feiras, a partir das 7h30min terças-feiras, a partir das 13h quartas-feiras, a partir das 13h30min segundas e quartas-feiras, a partir das 13h	por ordem de chegada por ordem de chegada com horário agendado por ordem de chegada
DENTISTA	HORÁRIOS	ATENDIMENTO
Gissele Rizzato Shana de Azevedo Fedatto José Luciano Flores de Freitas	de segunda à sexta-Feira das 13h às 19h de segunda à sexta, a partir das 7h (sete fichas de urgência) terças e quintas-feiras, das 8h às 11h, e das 15h às 18h	com horário agendado por ordem de chegada com horário agendado
OUTROS SERVIÇOS	HORÁRIOS	ATENDIMENTO
Mércia Bogoni (nutricionista) Mariele Prates (massoterapeuta) Kelly Peruffo (quiropraxista) Virginia Dapper (Medicina Do Trabalho)	segundas-feiras, das 7h30min às 11h quintas-feiras, das 14h30min às 16h30min terças-feiras, a partir das 7h30min e das 15h quartas-feiras, a partir das 14h30min	com horário agendado. Valor R\$ 30,00 com horário agendado. Valor R\$ 15,00 com horário agendado. Valor R\$ 30,00 com horário agendado. Valor R\$ 30,00

Para agendar horários de atendimento, entre e contato pelo fone 54. 3452.2003.

ATENÇÃO GUAPORÉ: a quiropraxista Kelly Peruffo passa a atender na sub-sede do Sindicato a partir de 05 de setembro, com horário marcado, às sextas-feiras.

## OPINIÃO DO ASSOCIADO



**VALMOR BONFANTE**  
Colaborador da Geremia,  
associado há cerca de cinco anos

"Ser associado ao Stimmme permite a mim e a minha família aproveitarmos todas as opções de lazer que o Sindicato oferece, como é o caso da sede campestre, com camping, açude e uma estrutura excelente e muito acolhedora. Além disso há as festas e eventos, que sempre são muito divertidos. Também é bom poder contar sempre com o serviço nos atendimentos médicos e odontológicos oferecidos."

"O principal motivo que despertou meu interesse em participar do Sindicato foram as consultas médicas e odontológicas. Procurei o Stimmme porque os colegas da empresa indicaram os serviços oferecidos - todos falaram muito bem da qualidade e do profissionalismo. Nesse primeiro contato que tive fiquei muito satisfeito, o atendimento foi ótimo, recebi todas as explicações que procurava".



**WOLNEI CORTEZE**  
Colaborador da Bertolini,  
associado há cerca de cinco anos

"Todas as vezes que precisei fui muito bem atendido. As consultas odontológicas estão entre os destaques das facilidades oferecidas. Eu e toda minha família aproveitamos muito esse benefício, bem como o serviço médico. Também utilizamos bastante a sede campestre e sempre participamos das promoções do Sindicato. O Stimmme, que já é bom, melhora cada vez mais, e isso é muito bom para todos os trabalhadores."



**JUCEMARA MARIA RUFATTO**  
Colaboradora da Multicores,  
associada há 30 dias

## METALÚRGICOS FECHAM ACORDO COLETIVO



*Trabalhadores metalúrgicos conquistam 8% de reposição salarial em Bento Gonçalves*

Os trabalhadores da indústria metalúrgica e de material elétrico de Bento Gonçalves obtiveram reajuste de 8% na negociação do acordo coletivo de 2008. O percentual na reposição salarial tem data base em 1º de maio de 2008. O valor do piso para a categoria é de R\$ 528,00 (até 90 dias) e R\$ 572,00 (após 90 dias). Outra resolução é que as empresas do setor pagarão a seus empregados, a título de adicional por tempo de serviço, o total de 5% sobre o salário contratual, por quinquênio de trabalho prestado pelo empregado ao mesmo empregador.

O setor de reparação de veículos obteve reajuste de 9%, também com data-base em 1º de maio. Para eles, o piso único é de R\$ 594,99 e o quinquênio tem o valor de 2%. A aprovação das propostas foi durante a Assembleia realizada no dia 18 de julho, na sede administrativa do Sindicato.

# Segurança deve ser prioridade no dia-a-dia do trabalhador

Todas as manhãs o trabalhador se prepara para encarar uma jornada de trabalho que vai garantir o seu sustento e de sua família. São várias horas de serviço que exigem, além de esforço físico, atenção e concentração para realizar com eficiência as tarefas necessárias. Tão importante quanto o colaborador empenhar-se para ter um desempenho produtivo é procurar anular - ou pelo menos minimizar - as possibilidades de acidente. Isso significa cuidar da segurança no trabalho.

Para garantir o bem-estar e proteger a integridade e a capacidade do trabalhador, as empresas precisam adotar um conjunto de medidas visando a reduzir os acidentes e doenças ocupacionais. No Brasil, o assunto é regulamentado por lei. Seu cumprimento, além de obrigatório, permite que a empresa se organize, aumentando a produtividade, a qualidade dos produtos e melhorando as relações humanas no trabalho.

## CAUSAS E RESPONSABILIDADES

O acidente de trabalho deve-se principalmente a duas causas: o ato inseguro, aquele praticado pelo homem, em geral consciente de que está contra as normas de segurança. São exemplos subir em telhado sem cinto de segurança contra quedas, ligar tomadas de aparelhos elétricos com as mãos molhadas e dirigir a altas velocidades.

O outro fator são as condições inseguras - o ambiente de trabalho que oferece perigo ou risco ao trabalhador, como instalação elétrica com fios desencapados, máquinas em estado precário de manutenção, andaime de obras de construção civil feitos com materiais inadequados. Eliminando-se as condições e os atos inseguros é possível reduzir os acidentes e as doenças ocupacionais. Esse é o papel da Segurança do Trabalho. Cabe ao profissional responsável por esse assunto na empresa organizar programas de prevenção de acidentes; orientar a CIPA e os trabalhadores quanto ao uso de equipamentos de proteção individual, fazer inspeção de segurança e organizar palestras e treinamentos.

Vale lembrar que o colaborador tem papel fundamental na manutenção da segurança no trabalho: deve usar sempre os equipamentos de segurança, realizar apenas as atividades para as quais estiver apto e evitar condutas de risco.

## NÚMEROS DO PROBLEMA

■ Os acidentes de trabalho são a causa da morte de mais de 2 milhões de trabalhadores no mundo por ano. São três pessoas que morrem a cada minuto devido a condições impróprias de trabalho, segundo a Organização Internacional do Trabalho (OIT).

■ O Brasil ocupa o 4º lugar em relação ao número de mortes, com 2.503 óbitos. O país perde apenas para China (14.924), Estados Unidos (5.764) e Rússia (3.090), também de acordo com a OIT.

## É IMPORTANTE SABER QUE:

■ Acidentes de trabalho geralmente decorrem da soma de vários fatores: baixa escolaridade, falta de treinamento e de boas condições de trabalho, pressão por produtividade.

■ Outra causa que potencializa os danos causados pelos acidentes é o não uso de equipamentos de proteção.

■ Nas indústrias são as máquinas que oferecem o maior perigo: o risco aumenta se elas não tiverem dispositivos de segurança. Cabe ao trabalhador exigir o cumprimento dessa determinação para que, no caso de acidente, não seja acusado de negligência.

## ESCLAREÇA SUAS DÚVIDAS

O que é: Acidente de trabalho é aquele que acontece no exercício das atividades a serviço da empresa, provocando lesão corporal ou perturbação funcional podendo causar morte, perda ou redução permanente ou temporária da capacidade para o trabalho. Nessa lista, estão:

- acidente que acontece quando o colaborador está prestando serviços por ordem da empresa fora do local de trabalho;
- acidente que acontece quando o trabalhador estiver em viagem a serviço da empresa;
- acidente que ocorre no trajeto entre a casa e o trabalho ou do trabalho para casa;
- doença profissional (provocadas pelo tipo de trabalho);

## COMO SE PROTEGER

Para reduzir os riscos a que os colaboradores estão expostos é que serve o uso dos Equipamentos de Proteção Individual. Os EPI são dispositivos de uso individual, que protegem o colaborador de ameaças contra um ou mais riscos que possam ocorrer simultaneamente e ameaçar a sua segurança e saúde. Devem ser utilizados pelos seus funcionários durante a jornada de trabalho.

■ A empresa tem obrigação de fornecer gratuitamente aos funcionários, em perfeito estado de conservação e funcionamento, nos seguintes casos:

■ Sempre que as medidas de ordem geral não ofereçam completa proteção contra os riscos de acidentes ou de doenças profissionais e do trabalho;

■ Enquanto as medidas de proteção coletiva estiverem sendo implantadas;

Para atender a situações de emergência.

## RESPONSABILIDADES

A segurança e saúde no local de trabalho dependem do compromisso assumido tanto pela empresa como pelos colaboradores. À empresa cabe realizar orientações e treinamentos sobre o uso adequado e a devida conservação dos EPI, além de substituir imediatamente, quando danificado ou extraviado. O papel do trabalhador é usar corretamente o EPI, e, apenas durante o trabalho, mantendo sempre em boas condições de uso e conservação.

## STIMMME NO ENCONTRO NACIONAL DE ADVOGADOS



*Sindicato acompanhou debates durante o encontro*

Atento às novidades e discussões que podem se traduzir em benefícios para a categoria, o Stimmme marcou presença no 2º Encontro Nacional de Advogados, promovido pela CNTM nos dias 20 e 21 de agosto, em Brasília. A programação teve palestras sobre temas como a legitimidade dos Sindicatos para atuar ajuizando ações civis públicas, atuando como substituto processual; Súmula vinculante do STF e a posição do TST com relação ao Adicional de Insalubridade e a redução da jornada de trabalho para 40 horas semanais sem redução salarial.

Participaram como palestrantes o Ministro do TST Dr. José Luciano Castilho Pereira (aposentado), o Ministro Marco Aurélio de Mello (STF) e o Procurador Geral da Justiça do Trabalho Otávio Brito Lopes, entre outras personalidades do mundo judiciário brasileiro.



*Advogados do Stimmme, Rafael Orso e Juliana Da Rold Krob Di Lorenzo, com o ministro Marco Aurélio de Mello*

## COMUNICAÇÃO SINDICAL EM DEBATE

Outra atividade coletiva promovida pela CNTM da qual o Stimmme participou foi o 1º Encontro de Comunicação e Sindicalismo, que reuniu diretores e assessores de comunicação das federações e sindicatos filiados à confederação nos dias 17 e 18 de junho, em São Paulo.

Na agenda, ciclos de palestras com profissionais como o sociólogo e consultor sindical João Guilherme Vargas Netto, o jornalista e apresentador da TV Record, Paulo Henrique Amorim, a professora Roseli Figaro, da ECA-USP, o jornalista Alberto Lucchetti, da AllTV, o jornalista João Franzin, da Agência Sindical, e do diretor técnico do DIEESE, Clemente Ganz Lúcio.

Também foram destaque os grupos de trabalho formados por diretores e assessores de comunicação, que debateram diretrizes para a comunicação em âmbito nacional da CNTM. O objetivo do encontro foi discutir a necessidade de as entidades sindicais melhorarem a comunicação com as bases e com a sociedade.