



# STIMMME



Informativo do Sindicato dos Trabalhadores nas Indústrias Metalúrgicas, Mecânicas e de Material Elétrico de Bento Gonçalves

Filiado a Força Sindical e CNTM

Ano VII - Edição 23 - Novembro/2008

## Temporada de verão aberta na Sede Campestre



O verão promete ser de muito lazer e diversão - especialmente para os trabalhadores das indústrias metalúrgicas, mecânicas e de material elétrico de Bento Gonçalves e região, que têm a seu dispor toda estrutura da Sede Campestre. A temporada 2008/2009 está aberta para que os associados do Sindicato e seus familiares possam aproveitar bons momentos no espaço diferenciado que a entidade reserva exclusivamente para aqueles ligados à categoria.

A Sede Campestre está à disposição dos trabalha-

dores de terça-feira a domingo, da 8h às 20h. O horário de funcionamento das piscinas é das 9h às 12h e das 14h às 20h, também de terça-feira a domingo. Para usufruir essa estrutura, os associados devem ficar atentos às datas de realização do exame médico (veja tabela). O procedimento garante o acesso às piscinas por toda a temporada.

Quem preferir, pode curtir a estação do calor desfrutando com conforto as diversas opções de entretenimento oferecidas na Sede. Na área de três hectares, na linha Sertorina Alta, o público dispõe de espaços especiais reservados para

camping e pesca, campo e quadra para a prática de esportes como futebol e vôlei, quiosques, recanto e um chalé. Outro atrativo são as belas paisagens naturais.

Espaço destinado a proporcionar o bem-estar dos trabalhadores, a Sede Campestre cumpre a função de estimular a integração entre os profissionais do segmento, de acordo com o presidente Elvio de Lima. "Nesse local, conseguimos aproximar o trabalhador e sua família do Sindicato, o que contribui para fortalecer ainda mais nossa categoria", afirma.

## Verão numa boa

Saiba como curtir a temporada na Sede Campestre

### NAS PISCINAS

É obrigatório:

- Apresentar exame médico;
- Usar a identificação que será fornecida;
- Passar na ducha antes de entrar na água;
- Usar traje de banho.

É proibido:

- Pular nas piscinas;
- Entrar na área das piscinas com comida e animais de estimação;
- Jogar bola na área das piscinas;
- Atos obscenos.

### NOS ESPAÇOS COMUNS DA SEDE:

É proibido ouvir som alto e estacionar embaixo do quiosque. Cada usuário deve recolher e levar o lixo, obedecendo à determinação da FEPAM.

Na área das piscinas haverá um fiscal autorizado a tomar as providências cabíveis se alguma regra for infringida. O sócio responsável poderá ser afastado do quadro social do sindicato.

### CAMPING:

Somente poderão acampar os sócios que efetuarem a reserva junto a Sede Campestre (054) 3261-9622

### PESCA:

Os sócios devem apresentar a carteirinha da Sede Campestre no bar e solicitar a autorização para pesca.

### FUTEBOL:

O campo somente será reservado através da solicitação do sócio, que deve assinar um termo de responsabilidade e pagar uma taxa de R\$ 15,00 na Sede do Sindicato.

## DATAS PARA O EXAME MÉDICO

### SEDE ADMINISTRATIVA

Dias 02, 09 e 16 de dezembro; 06, 13, 20 e 27 de janeiro de 2009; 03, 10 e 17 de fevereiro; 03 e 10 de março.  
Horário: das 17h às 18h30min

### SEDE CAMPESTRE

Dias 07, 14 e 21 de dezembro; 04, 11, 18 e 25 de janeiro.  
Horário: das 10h às 12h

Dias 01, 08 e 15 de fevereiro; 01, 08 e 15 de março.  
Horário: das 10h às 11h

O valor do exame é R\$ 11,00.  
Não serão realizados exames entre os dias 22 de dezembro e 03 de janeiro.

## PALAVRA DO PRESIDENTE

Compartilho com cada um de vocês a alegria que é, para mim, retomar o exercício das atividades à frente do Sindicato. Trabalhar pela categoria é uma satisfação imensa, e ver a trajetória de conquistas que acumulamos, uma grande recompensa.

Outro motivo de felicidade para toda a nossa equipe foi a renovação do voto de confiança que os associados deram a nossa atuação com o resultado das eleições. Esse índice de aprovação comprova que estamos no caminho certo e fortalece ainda mais nossa disposição para seguir na luta em prol do segmento.

Por isso estamos cheios de disposição para dar continuidade ao trabalho em 2009. O próximo ano promete seguir o histórico de bons resultados que temos obtido graças à união de nosso grupo e comprometimento com a entidade.

Temos metas bem definidas, como o início da construção de um pavilhão na Sede Campestre - espaço para realizarmos encontros de integração e atividades do Sindicato. Pretendemos atuar, também, para aumentar ainda mais nossa representatividade, principalmente nas sub-sedes, com a promoção de ações envolvendo os trabalhadores. Esse fortalecimento certamente facilitará a conquista de benefícios em prol de todos.

Esperamos contar, mais uma vez, com o apoio de vocês nesse desafio, para comprovar que unidos somos fortes.

Em nome de toda diretoria, desejo boas festas aos trabalhadores e um 2009 de muito sucesso para toda família metalúrgica.



**Elvio de Lima**  
Presidente

# Diretoria reeleita com quase 96% de aprovação



Apuração comprovou a satisfação com o trabalho realizado

O empenho e a dedicação da diretoria do Stimmme para representar bem e defender os interesses da categoria recebeu o aval dos associados nas eleições realizadas nos dias 07 e 08 de outubro. As urnas comprovaram a satisfação com o trabalho que vem sendo desenvolvido e conferiram aprovação de 95,96% para o grupo comandado pelo presidente Elvio de Lima seguir à frente da entidade na gestão que vai de janeiro de 2009 a janeiro de 2013. Ele retornou ao cargo no dia 06 de outubro após o período de licença de 120 dias e já mobilizou os associados para as eleições da entidade.

### CONFIRMAÇÃO DAS URNAS

O resultado aprova a atuação marcada pela ética e transparência, sempre com o objetivo de garantir o bem-estar coletivo, segundo ele. "Agradecemos por mais essa demonstração de confiança. Vamos aproveitar a nova oportunidade para ampliar nossas conquistas e buscar instrumentos que possam trazer cada vez mais qualidade de vida aos trabalhadores e seus familiares", diz o presidente.

Do total de 1858 votos, 1783 foram favoráveis à

permanência da chapa na administração da entidade. A votação abrangeu todas as empresas com associados, inclusive nas sub-sedes. O trabalho envolveu mais de 30 pessoas, integrantes de sindicatos de trabalhadores de Bento Gonçalves e do estado.

### DIRETORIA DO STIMMME | GESTÃO 2009/2013

Integram a diretoria o Presidente José Elvio Atzler de Lima; o vice-presidente Deoclides dos Santos; o diretor Administrativo Nelson Menegotto; o diretor de Form. Pol. Sind. Ademar Bressan; o diretor Div. Cul. Lazer Antonio Danilo Braun; o diretor de Finanças Lucindo Rubbo e o diretor Adj. Finanças Inácio Lazzarotto.

Entre os suplentes, Denis Braun, Arlindo José Antunes, Luciana Landfedt Roncaglio, Roberto Sganzerla, Rozane Bortolanza, Clairi Ana Pivotto Fossa e Francisco Reginatto. O Conselho fiscal tem Bernardino P. de Souza, Ademar Lucietto e José Alves Dos Santos (suplentes: Leoclides Marini, Ademir Ferlito e Dorvalino De Toni). São delegados representantes junto à Confederação José Elvio Atzler De Lima e Nelson Menegotto (Suplentes: Zulmir Tarso e Clarisse de Fátima dos Santos).



## STIMMME

Publicação do Sindicato dos Trabalhadores nas Indústrias Metalúrgicas, Mecânicas e de Material Elétrico de Bento Gonçalves  
Rua Dom José Barea, 60 | Bento Gonçalves | RS  
Fone: (54) 3452.2003 | www.stimmme.com.br

### Diretoria - Gestão 2005/2009

**Presidente:** José Elvio Atzler de Lima  
**Vice-Presidente:** Deoclides dos Santos  
**Diretor Administrativo:** Nelson Menegotto  
**Diretor Formação Política Sindical:** Ademar Bressan  
**Diretor Divulgação Cultural e Lazer:** Antônio Danilo Braun  
**Diretor de Finanças:** Lucindo Rubbo  
**Diretor Adjunto de Finanças:** Inácio Lazzarotto

**Suplentes** Dorvalino de Toni, Ademir Fertito, Denis Braun, José A. dos Santos, Irajá Cabral Piegas

### Conselho Fiscal

Bernardino P. de Souza  
Ademar Lucietto  
Zeonir Marcante

### Suplentes

Leoclides Marini

### Delegados Repres.

José Elvio Atzler de Lima  
Nelson Menegotto

### Suplentes

Zulmir Tarso  
Clarisse de F. dos Santos

Coordenação: Exata Comunicação e Eventos - Fone: 3055-2225  
Editoração: Ricardo Passarin - Fone: 3451-8924  
Tiragem: 3.000 exemplares Distribuição: Gratuita

## Integração nas sub-sedes

A filosofia que orienta a atuação do Stimmme - unidos somos fortes - também vale para os momentos de lazer e diversão dos trabalhadores. Promovendo a integração entre os representantes da categoria, o Sindicato realiza um cronograma de confraternizações em suas sub-sedes. O envolvimento da família metalúrgica começa já durante a fase dos preparativos: os próprios associados estão engajados na realização das festas. Em cada município foram criadas comissões responsáveis pela organização e escolha das atrações.

A primeira atividade é o jantar dançante para casais em Veranópolis, dia 29 de novembro. Em dezembro, a agenda segue em Nova Bassano, dia 06, e em Guaporé, no dia 13. Em todos os encontros os associados recebem um ingresso gratuito para o jantar, com direito a um acompanhante. As celebrações nas sub-sedes são uma facilidade que incentivam a união entre os trabalhadores sem a necessidade de realizar o deslocamento até outras cidades. Em Bento Gonçalves, a comemoração está marcada para maio, quando será realizada a tradicional Festa Metalúrgica.

## Palestra sobre segurança



A importância da segurança no trabalho foi um dos temas da palestra ministrada pelo presidente do Stimmme, Elvio de Lima e o Diretor Administrativo Nelson Menegotto, durante a Sipa da Spectrumsteel Fundação de Precisão. O encontro mobilizou os 60 colaboradores da empresa no dia 17 de novembro. A oportunidade também foi de debate sobre direitos e deveres, saúde e ambiente de trabalho, com troca de informações para esclarecer as dúvidas dos trabalhadores.

guia de

# férias

A rotina dos profissionais está cada vez mais corrida, a demanda de tarefas aumenta sempre, bem como a pressão pelos bons resultados. Além disso, há fatores de preocupação diária, como trânsito, violência, excesso de informações. Nesse contexto, as férias deixaram de ser luxo para se tornar necessidade. Esse período serve para recarregar as baterias e permitir que o trabalhador volte motivado, com mais energia para realizar as tarefas.

Por isso é fundamental aproveitar bem o merecido descanso. Para tanto, é indispensável sair da rotina corrida do dia-a-dia. Viajar é uma ótima opção - bem como fazer atividades prazerosas: passear, praticar exercícios, sair com os amigos, assistir a filmes. Descubra qual a sua maneira de curtir ao máximo o tempo de férias.



## COM OS FILHOS

Férias são o período ideal para os pais dedicarem um tempo de qualidade aos filhos. Para aproveitar ao máximo esses momentos, vale preparar uma agenda com atividades interativas e construtivas.

- Sempre ativos: A melhor forma de evitar o aborrecimento das crianças pequenas é brincar com elas, deixando-as fazer o que mais gostam, sempre com vigilância às atividades.

- Convide os amigos do seu filho: com a companhia de um amiguinho ele aprende, por exemplo, a compartilhar seus brinquedos, além de favorecer seu desenvolvimento social. O contato com os seus amigos permite que a solidão não se instale em tempo de férias.

- Educação na TV: se o dia for de chuva, uma boa pedida é assistirem juntos a um filme infantil. É imprescindível escolher programas adequados à idade, que tragam bons modelos de comportamento e transmitam valores positivos. Isso é ideal para desencadear uma boa conversa com os filhos sobre o tema em questão.



## TEMPO PARA ELAS

Durante todo o ano, a maioria das mulheres conjuga pelo menos dois trabalhos: a função na empresa e como dona-de-casa. Mesmo que não possam deixar de cuidar do lar e das crianças nesse período, elas também merecem uma mudança na rotina para aproveitar as férias. A dica é negociar as atividades domésticas com o marido e os filhos, mostrando a elas a importância de ajudar. Outra boa opção é programar uma viagem em família.



## Rindo com o presidente

O pneu do carro do português furou diante de um hospício. Ele desce do carro, fica indignado:

- Ora pois, que droga.

Ele tira as porcas da roda, mas elas acabam escorregando para dentro de um buraco. Um dos internos assiste à cena do lado de dentro das grades do manicômio e aconselha ao português:

- Amigo, tire uma porca de cada uma das outras rodas para segurar a que ficou solta, até chegar a um posto.

- Fenomenal! Muito boa idéia. Obrigado! Olhe, eu nem sei por que tu estás aí dentro!

- Eu estou aqui porque sou doido, não burro!

## PARA LER

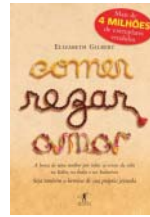

Livro: Comer, Rezar, Amar  
Autora: Elizabeth Gilbert

Com o relato de uma mulher com quase 30 anos que enfrentou um divórcio, uma depressão debilitante e outro amor fracassado e decidiu tomar uma decisão radical: livrou-se de todos os bens materiais, demitiu-se do emprego, e partiu para uma viagem de um ano pelo mundo - sozinha. A história mostra a importância de assumir a responsabilidade pelo próprio contentamento e parar de viver conforme os ideais da sociedade.

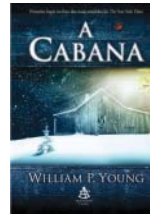

Livro: A Cabana  
Autor: William P. Young

O livro é um fenômeno de público - quase dois milhões de exemplares vendidos. Conta o caso do rapto de uma jovem, cujas evidências indicam ter sido brutalmente assassinada e abandonada numa cabana. Quatro anos após o crime, seu pai recebe um convite para voltar àquela cabana para passar o fim de semana. O livro questiona a capacidade da religião de amenizar a dor e o sofrimento do mundo, com respostas que transformam o personagem - e freqüentemente também o leitor.

## PARA VER

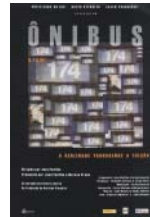

Mostra as últimas horas da vida de Sandro do Nascimento, o seqüestrador do ônibus 174. O documentário é um relato ficcional que conta a história do encontro de um adolescente órfão e de uma mulher obcecada pela memória do filho, até chegar ao desfecho - a morte de uma jovem professora e do próprio Sandro, episódio transmitido ao vivo pela TV.

## MESA SAUDÁVEL NO VERÃO



No verão, o corpo pede um consumo maior de líquidos para compensar as perdas de água e sais minerais decorrentes da transpiração. Por isso é preciso fazer algumas adaptações nos hábitos:

- Prefira verduras, legumes, folhas verdes, cereais integrais, pães integrais, carnes magras, queijos menos gordurosos, sobremesas à base de frutas.

- Evite carnes gordas, queijos gordurosos, molhos à base de creme de leite, maionese, frituras e procure manejar nas bebidas alcoólicas.

- A ingestão de líquidos deve ser freqüente (água, sucos naturais, chás e água de coco).

- Atenção com os alimentos feitos com leite, gordura e ovos: eles necessitam de refrigeração adequada, pois o calor aumenta a proliferação de bactérias que podem causar intoxicação alimentar.

- Não consuma alimentos perecíveis que ficam expostos à temperatura ambiente.

## Diretoria visita instalações do Grupo Tomasi

O sucesso conquistado pelo empreendedorismo do Grupo Tomasi vem rendendo a admiração e o reconhecimento de amigos e parceiros de longa data. As novas instalações do escritório, que atua nos segmentos contábil e jurídico, têm recebido importantes visitas de clientes - e colhido uma série de elogios.



*Sucesso comprovado: Stimmme visitou e aprovou as novas instalações do Grupo Tomasi*

Na tarde do dia 05 de novembro foi a vez da diretoria do Sindicato conhecer o novo centro de atendimento. A comitiva do Stimmme esteve no recém-inaugurado escritório comandado pela família Tomasi: Nilo e os filhos Sandro e Renan. Foi deles, juntamente com os sócios Jucimara, Elaine e Alexandre, a decisão de ampliar a estrutura para melhor servir os mais de 300 clientes, vindos de toda região, e os quase 700 processos em andamento. A

há cinco, também jurídicos.

"O Grupo Tomasi tem no atendimento completo um de seus principais diferenciais. Agora, com essa melhoria, certamente poderá aperfeiçoar e ampliar ainda mais os serviços oferecidos", avalia o presidente do Stimmme, Elvio de Lima. Os interessados em conferir os serviços do Grupo Tomasi podem visitar o escritório na rua Visconde de São Gabriel, 502, sala 05.

nova área de 600 m<sup>2</sup>, sinônimo de conforto e comodidade, abriga uma equipe de colaboradores especializados - são 28 funcionários e dois assessores atuando diariamente no local. Aliado às facilidades do prédio e ao gabarito dos profissionais, os clientes podem contar com a experiência e o know-how de uma empresa que há 19 anos presta serviços contábeis e,

## Categoria no LEGISLATIVO

A categoria representada pelo Stimmme terá atuação de destaque no poder Legislativo de Bento Gonçalves. O presidente do Sindicato, Elvio de Lima, foi eleito vereador do município para a gestão de janeiro de 2009 a dezembro de 2012. Nas urnas, conquistou o apoio de 2.061 eleitores. Sua proposta de atuação envolve a busca por mais educação, saúde e segurança para toda a comunidade. "Agradeço a todos pelo voto de confiança e espero retribuir com muito trabalho. Essa é mais uma prova de que unidos somos fortes", diz o vereador.

A partir da próxima edição do informativo do Stimmme o trabalhador poderá acompanhar periodicamente, nessa coluna, as ações desenvolvidas na Câmara de Vereadores em benefício do segmento

## Movimento Sindical perde líder



*Elno Bezerra faleceu em um acidente de carro*

O movimento sindical perdeu uma grande liderança nacional com o falecimento de Elno Bezerra, que ocupava o cargo de presidente da Confederação Nacional dos Trabalhadores Metalúrgicos. No fim de setembro ele sofreu um acidente de carro fatal. Com 52 anos, era casado pela segunda vez e tinha um casal de filhos. Bezerra assumiu o cargo de presidente do Sindicato dos Metalúrgicos de São Paulo e Mogi das Cruzes em 2003, posição que ainda ocupava. O sindicalista também presidia a CNTM desde 2005, quando foi eleito por unanimidade. Seu trabalho foi referência pela ética, pelo profissionalismo e comprometimento com os metalúrgicos de todo o país. A ausência do líder deixa uma lacuna no cenário do movimento sindical no país.

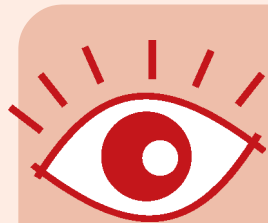

## Estamos de Olho CRISE ECONÔMICA

A fase de crise na economia mundial começa a dar seus primeiros sinais no Brasil, em todos os segmentos. Muitas indústrias, como as de móveis, têxteis, químicos e mecânica, estão revendo seus projetos e reduzindo os novos investimentos previstos para 2009 em função da expectativa de desaceleração. No setor metalúrgico, a onda de demissões chegou a Caxias do Sul, onde mais de 1,2 mil trabalhadores devem perder o emprego neste ano. O momento é de dificuldade e vai exigir adaptações por parte das empresas - mas isso não significa comprometer as condições de trabalho de seus colaboradores, limitar ou eliminar benefícios garantidos pela legislação.

Informações pelo fone 3452-2003

## Marcha em Brasília dia 03 de dezembro

Entidades sindicais reforçam com o presidente da República e o Congresso a implantação de uma série de medidas apresentadas em benefício dos trabalhadores durante a 5ª Marcha da Classe Trabalhadora, em Brasília, no dia 03 de dezembro.

O ato de unidade das centrais terá o lema "Pelo desenvolvimento e valorização do trabalho" e deve reunir trabalhadores e sindicalistas de todo o país para reivindicar a redução da jornada de trabalho sem re-

dução salarial, o fim do fator previdenciário, a correção da tabela do Imposto de Renda, a redução das taxas de juros e do superávit primário, a ratificação das convenções 151 - direito de greve dos servidores públicos e 158 - sobre demissões imotivadas e aumento das parcelas do seguro-desemprego.

O Stimmme marcará presença na mobilização, representado por uma comissão e lideranças sindicais do Rio Grande do Sul.

## Férias no Sindicato

O Stimmme estará de férias coletivas de 24 de dezembro até 04 de janeiro. Nesse período não haverá atendimentos na Sede Administrativa do Sindicato. As atividades serão retomadas normalmente no dia 05 de janeiro de 2009.



# Amigo trabalhador

O melhor de todos os presentes que podem estar na árvore de Natal é a satisfação de passar as festas de fim de ano na companhia de uma família alegre e unida - como é a nossa família metalúrgica. O Sindicato dos Trabalhadores nas Indústrias Metalúrgicas, Mecânicas e de Material Elétrico deseja a todos os trabalhadores e seus familiares FELIZ NATAL e MUITO SUCESSO em 2009!